

Façade Sud-Ouest

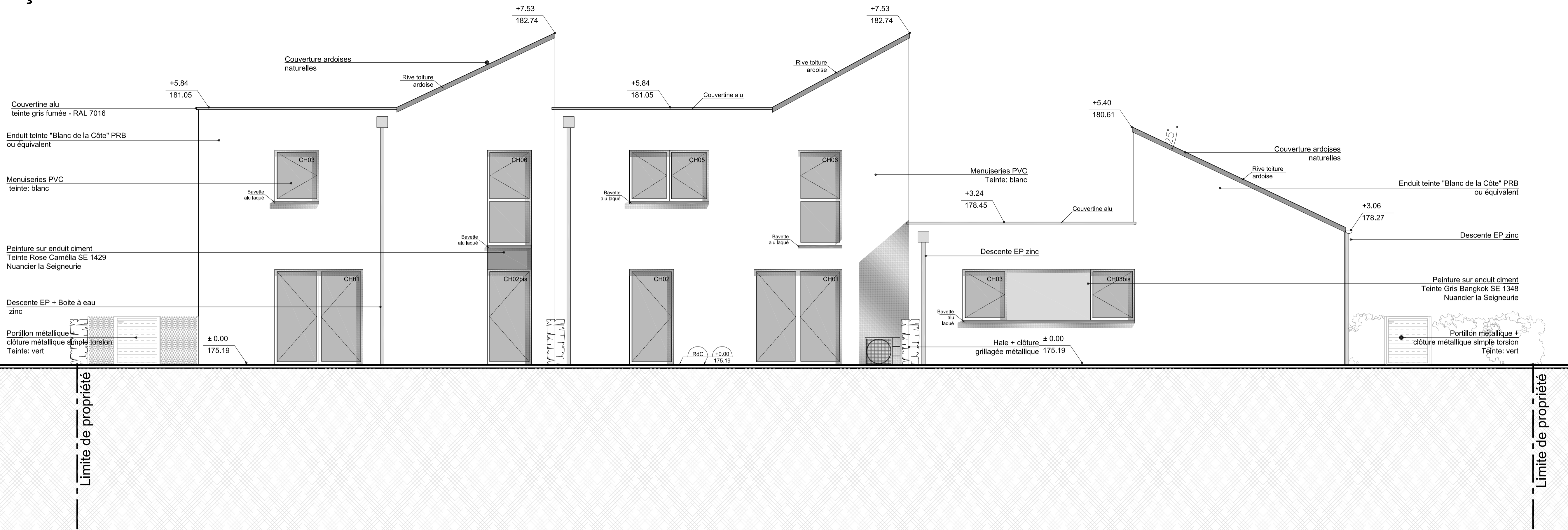

Façade Nord-Ouest

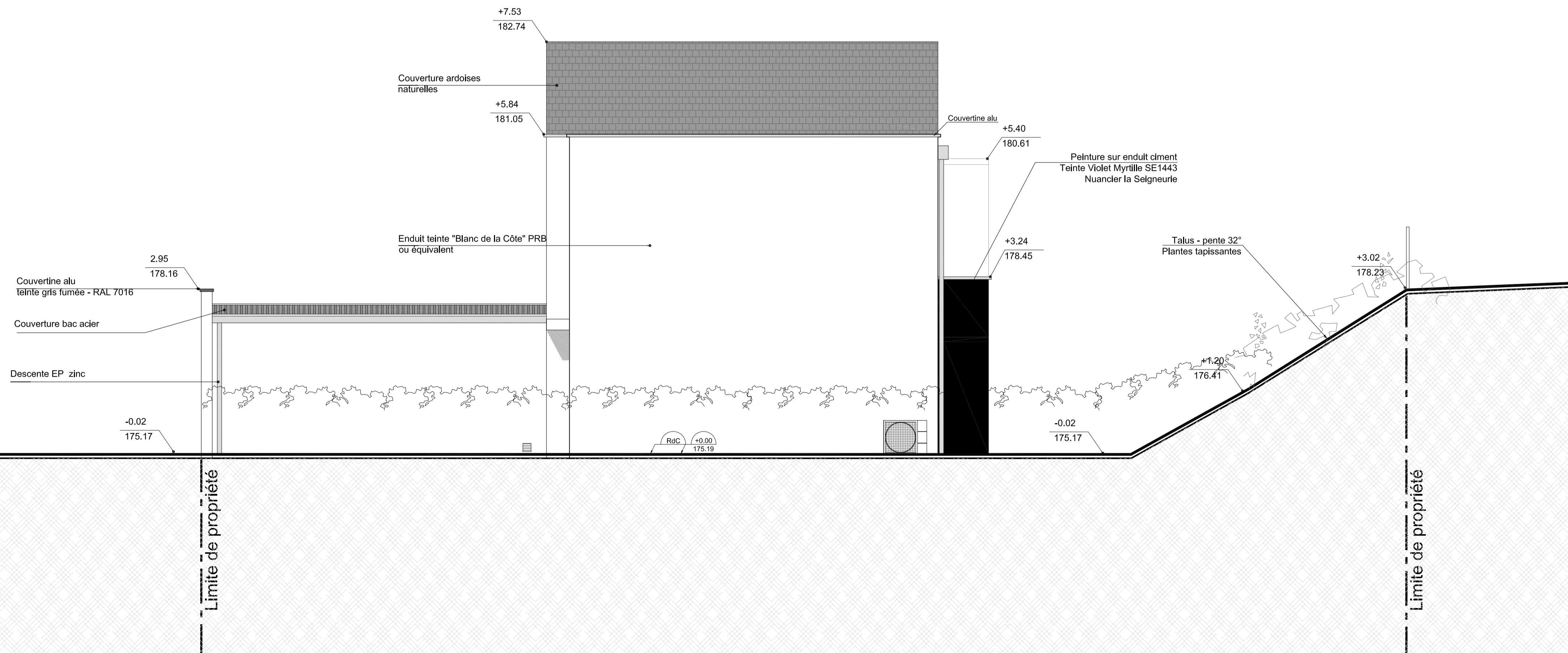

Construction de 3 pavillons
Commune de LANRODEC - Lotissement PARK AN TRAOU

Maître d'Ouvrage:
Côtes d'Armor Habitat
 6 rue des Lys
 BP 55
 22440 PLOUFRAGAN
 T: 02 96 94 12 41 - F: 02 96 78 25 91
 cotesdamorhabitat@wanadoo.fr

Maîtrise d'Oeuvre:
O+P architectes
 5 rue de l'Horloge
 35000 Rennes
 T: 02 99 78 19 20 - F: 02 99 78 19 59
 agence@oplusp.com
AEI Bretagne
 4 avenue Charles Tillon
 35000 Rennes
 T: 02 99 33 81 14 - F: 02 99 33 81 21
 aei-bretagne@orange.fr
THALEM
 rue du Courtil - bât.5
 35170 Bruz
 T: 02 99 05 30 10 - F: 02 99 05 30 15
 thalem@wanadoo.fr
OUEST STRUCTURES
 14 rue de Pâtis Tatelin
 35700 Rennes
 T: 02 99 83 31 32 - F: 02 99 83 33 99
 secretaire@ouest-structures.com

Date: 20 décembre 2013
Echelle: 1/50

Modifications		
Indice	Date	Observations
A		
B		
C		
D		
E		
F		
G		
H		
I		
J		
K		
L		
M		
N		
O		

D.C.E.
Façades Sud-Ouest
et Nord-Ouest

Façade Nord-Est

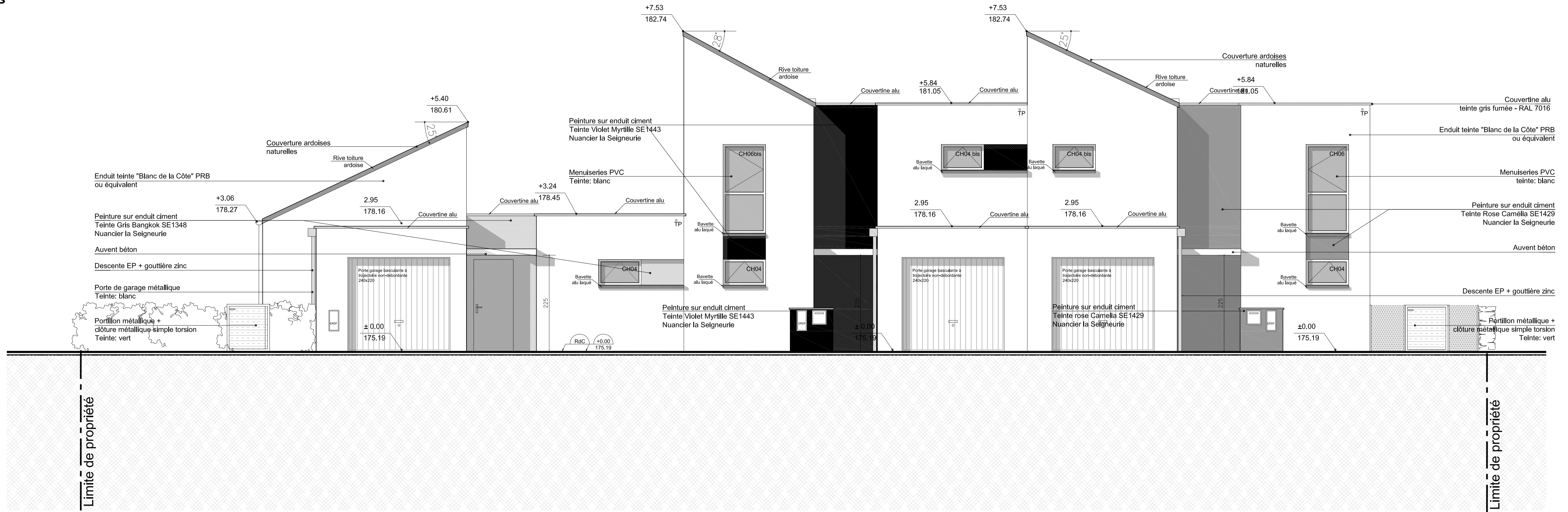

Façade Sud-Est

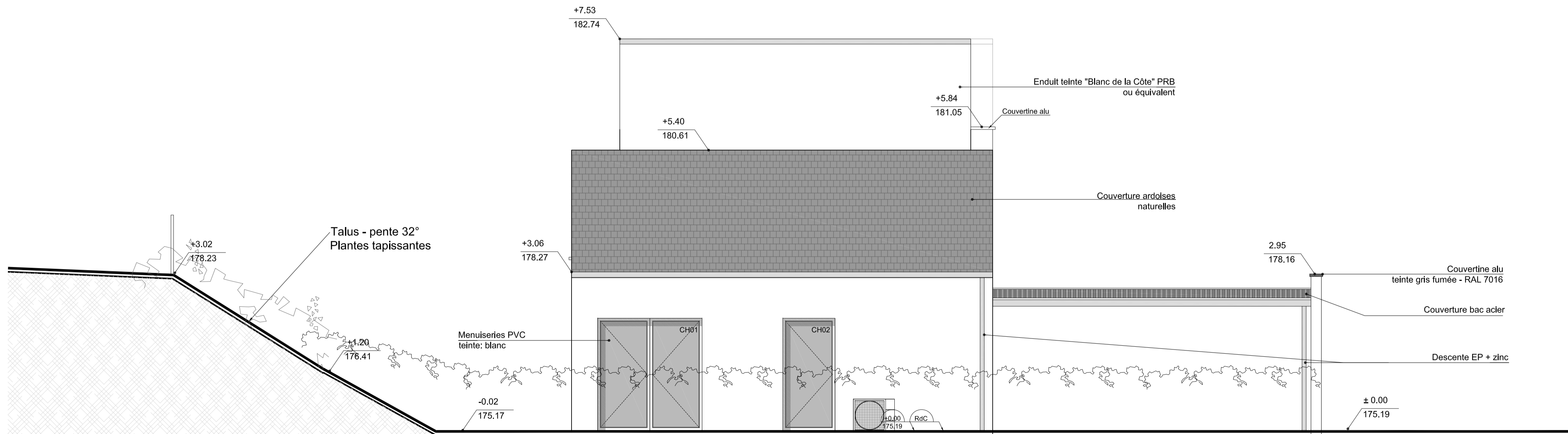



Construction de 3 pavillons
Commune de LANRODEC - Lotissement PARK AN TRAOU

Maître d'Ouvrage:

Côtes d'Armor Habitat
 6 rue des Lys
 BP 55
 22440 PLOUFRAGAN
 T: 02 96 94 12 41 - F: 02 96 78 25 91
 cotesdarmorhabitat@wanadoo.fr

Maîtrise d'Oeuvre:

 **O+P architectes**
 5 rue de l'Horloge
 35000 Rennes
 T: 02 99 78 19 20 - F: 02 99 78 19 59
 agence@oplusp.com

 **AEI Bretagne**
 4 avenue Charles Tillon
 35000 Rennes
 T: 02 99 33 81 14 - F: 02 99 33 81 21
 aei-bretagne@orange.fr

 **THALEM**
 rue du Courtil - bât.5
 35170 Bruz
 T: 02 99 05 30 10 - F: 02 99 05 30 15
 thalem@wanadoo.fr

 **OUEST STRUCTURES**
 14 rue de Pâtis Tatelin
 35700 Rennes
 T: 02 99 83 31 32 - F: 02 99 83 33 99
 secretaire@ouest-structures.com

Date: 20 décembre 2013
Echelle: 1/50

Modifications		
Indice	Date	Observations
A		
B		
C		
D		
E		
F		
G		
H		
I		
J		
K		
L		
M		
N		
O		

D.C.E.
Façades Sud-Est
et Nord-Est

Dossier n°: 040 Planche n°: DCE-05 Indice: -