

Coupe longitudinale L1

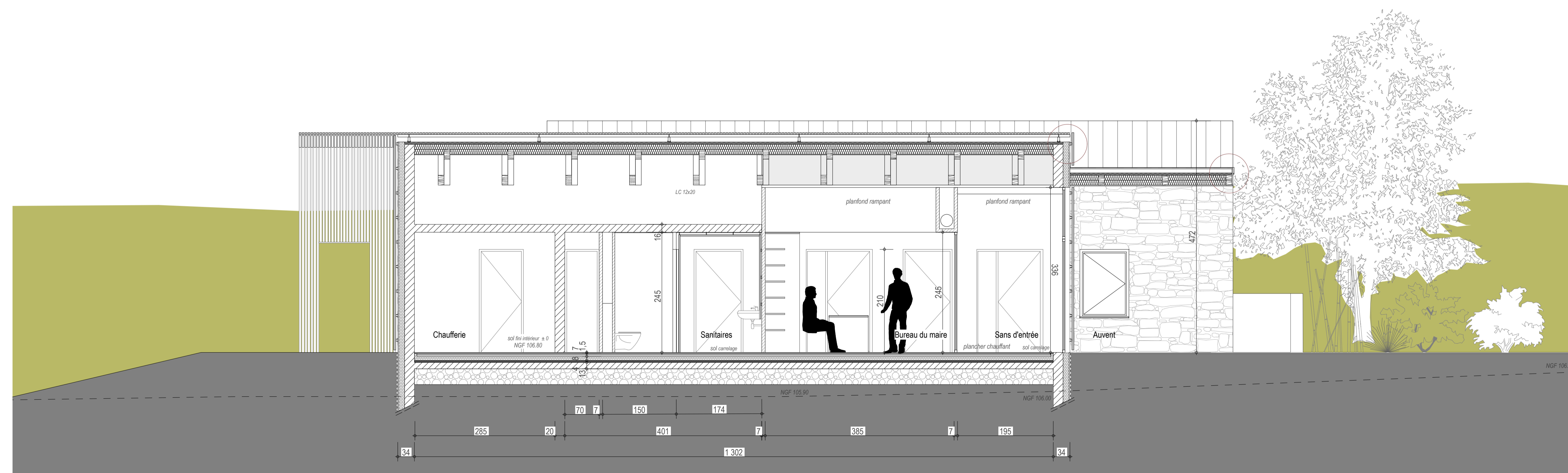

Coupe longitudinale L2

Construction d'une nouvelle mairie  
et aménagement d'espace public  
Commune de Neuchâtel-Urtière - 25150

Coupes	03.PRO 2		
	PLANS ARCHITECTE		
Maître d'ouvrage :	Date	Echelle	Indice
	Commune de Neuchâtel-Urtière Gérard Blanc, maire de Neuchâtel-Urtière 4 rue de la Mairie - 25150 Neuchâtel-Urtière	21/02/13	1/50 <sup>e</sup>
Indice		date	modifications
<b>Equipe de maîtrise d'œuvre :</b> <b>Jean-Claude ADAM &amp; Valérie GROS, architectes dplg</b> 4 B rue Victor Delaville 25000 Besançon T 03 81 40 37 44 • F 03 81 52 29 37 • info@adam-archi.fr • valerie.gros@wanadoo.fr <b>BeAT-ENR Alain TAURINES, bureau d'étude thermique</b> 3 rue des Grands Clos 25240 SARRAZECOS T 03 81 46 34 83 • 06 85 75 40 57 • alain.taurines@wanadoo.fr <b>FRENOIS INGENIERIE BATIMENT Christian FRENOIS, économiste de la construction</b> 1, Route de Molamboz 39600 VADANS T 09 64 34 28 81 • 06 86 72 62 95 • F 03 84 73 99 59 • frenois.ingenierie@orange.fr <b>SA STEBA Jean-Louis CHAUVIN, ingénierie structures</b> 12 rue A. Bourdin 25300 PONTARLIER T 03 81 46 37 77 • 06 86 90 53 70 • F 03 81 46 29 83 • steba@wanadoo.fr <b>B.E.T DROZ-BARTHOLET</b> 8 rue Poligon 25200 Ouhans T 09 61 31 40 96 • bzet@orange.fr <b>Bureau de contrôle</b> <b>APAVE, Herve Schwob</b> 6 rue du Rhône - 90000 Belfort T 03 84 58 73 13 • F 03 84 58 73 10 • herve.schwob@apave.com <b>Mission SPS</b> <b>SARL DPExpertise</b> 39 Grande rue 25000 Pont les Moulins T 06 37 69 82 85 • F 09 72 25 91 13 • dpexpertise@orange.fr			

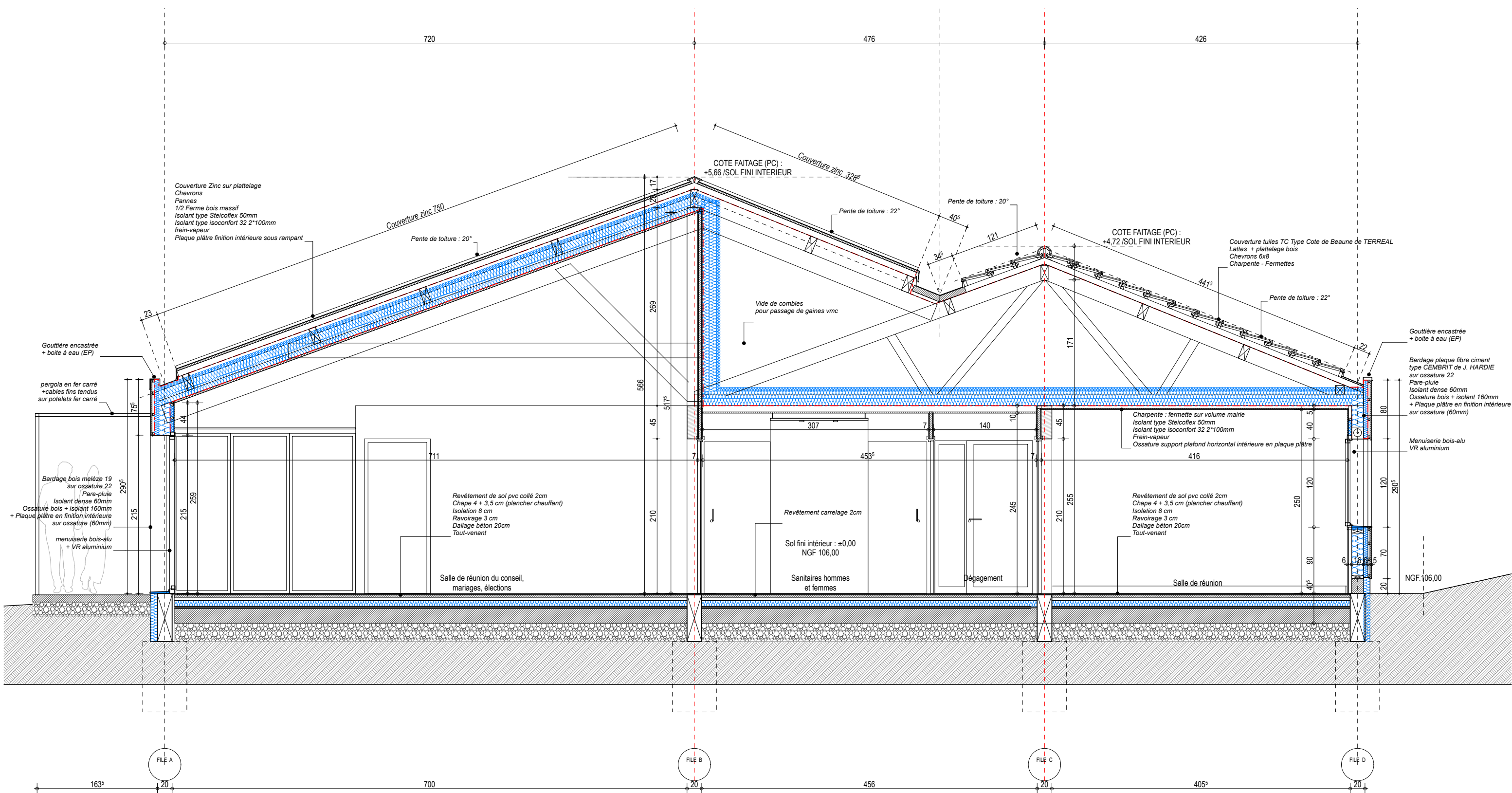

Construction d'une nouvelle mairie  
et aménagement d'espaces publics  
Maître d'Ouvrage : Commune de Neuchâtel-Urtière - 25150

Jean-Claude ADAM & Valérie GROS architectes dplg • 4 B rue Victor Delavelle 25000 Besançon •  
T 03 81 40 37 44 • F 03 81 52 29 37 • Mail. info@jcadam-archi.fr . valerie-gros@wanadoo.fr

Bureaux d'études : BeAT-ENR Alain TAURINES thermicien conseil .  
FRENOIS INGENIERIE BATIMENT Christian FRENOIS Economiste de la construction .  
SA STEBA Jean-Louis CHAUVIN Ingénierie structures  
BET DROZ-BARTHOLET bureau d'étude électricité

COUPE TRANSVERSALE

3.PRO 1 29/05/2013

échelle : 1/50<sup>e</sup>

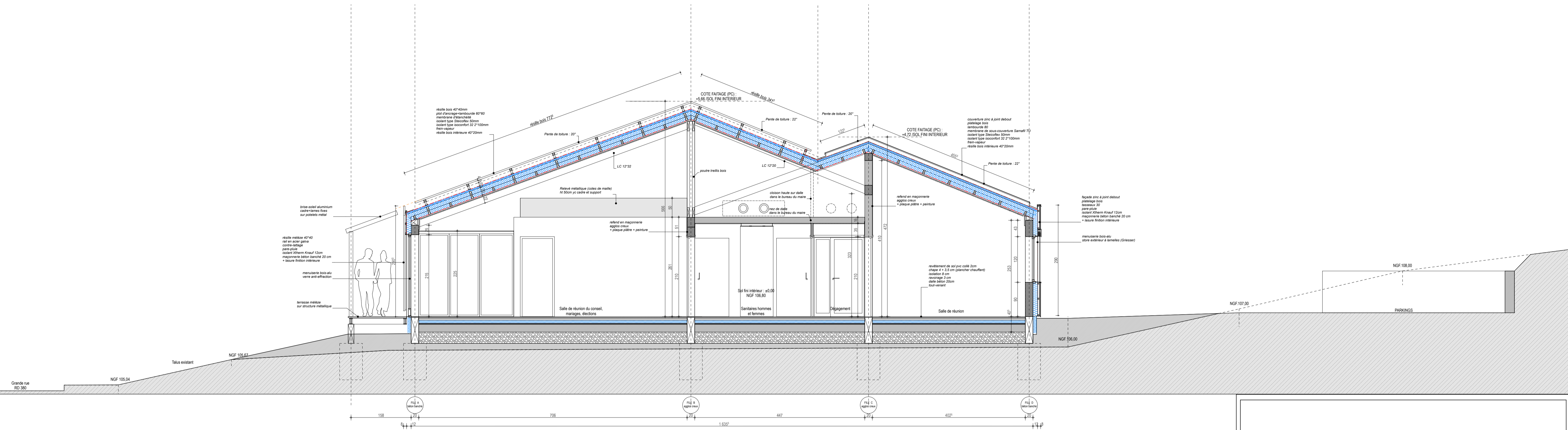

Construction d'une nouvelle mairie  
et aménagement d'espace public  
Commune de Neuchâtel-Urtière - 25150

<b>Coupes</b>	<b>03.PRO 1</b>		
	PLANS ARCHITECTE		
<b>Maître d'ouvrage :</b> Commune de Neuchâtel-Urtière Gérard Blanc, maire de Neuchâtel-Urtière 4 rue de la Mairie - 25150 Neuchâtel-Urtière	Date	Echelle	Indice
	21/02/13	1/50 <sup>e</sup>	A
<b>Equipe de maîtrise d'œuvre :</b> <b>Jean-Claude ADAM &amp; Valérie GROS, architectes dplg</b> 4 B rue Victor Delaville 25000 Besançon T 03 81 40 37 44 • F 03 81 52 29 37 • info@jcadam-archi.fr • valerie.gros@wanadoo.fr <b>BeAT-ENR Alain TAURINES, bureau d'étude thermique</b> 3 rue des Grands Clos 25240 SARRAIGCOIS T 03 81 46 34 83 • 06 85 75 40 57 • alain.taurines@wanadoo.fr <b>FRENOIS INGENIERIE BATIMENT Christian FRENOIS, économiste de la construction.</b> 1, Route de Molamboz 39600 VADANS T 09 64 34 28 81 • 06 56 72 62 95 • F 03 84 73 99 59 • frenois.ingenierie@orange.fr <b>SA STEBA Jean-Louis CHAUVIN, ingénierie structures</b> 12 rue A. Bourdin 25300 PONTARLIER T 03 81 46 37 77 • 06 86 90 53 70 • F 03 81 46 29 83 • stebal@wanadoo.fr <b>B.E.T DROZ-BARTHOLET</b> 8 rue Pélouat 25200 Ouhans T 09 61 31 40 96 • dbart@orange.fr	Indice	date	
	modifications		
<b>Bureau de contrôle</b> APAVE, Herve Schwob 6 rue du Rhône - 90000 Belfort T 03 84 58 73 13 • F 03 84 58 73 10 • herve.schwob@apave.com	<b>Mission SPS</b> SARL D'Expertise 39 Grande rue 25000 Pont les Moulins T 06 37 69 82 85 • F 09 72 25 91 13 • dpexpertise@orange.fr		