

Construction d'une nouvelle mairie
 et aménagement d'espaces publics
 Maître d'Ouvrage : Commune de Neuchâtel-Urtière - 25150

Jean-Claude ADAM & Valérie GROS architectes dplg • 4 B rue Victor Delavelle 25000 Besançon •
 T 03 81 40 37 44 • F 03 81 52 29 37 • Mail: info@jcadam-archi.fr . valerie-gros@wanadoo.fr

Bureaux d'études : BeAT-ENR Alain TAURINES thermicien conseil .
 FRENOIS INGENIERIE BATIMENT Christian FRENOIS Economiste de la construction .
 SA STEBA Jean-Louis CHAUVIN Ingénierie structures
 BET DROZ-BARTHOLET bureau d'étude électricité

04.PRO 3

Façade Nord

29/05/2013

échelle : 1/100^e

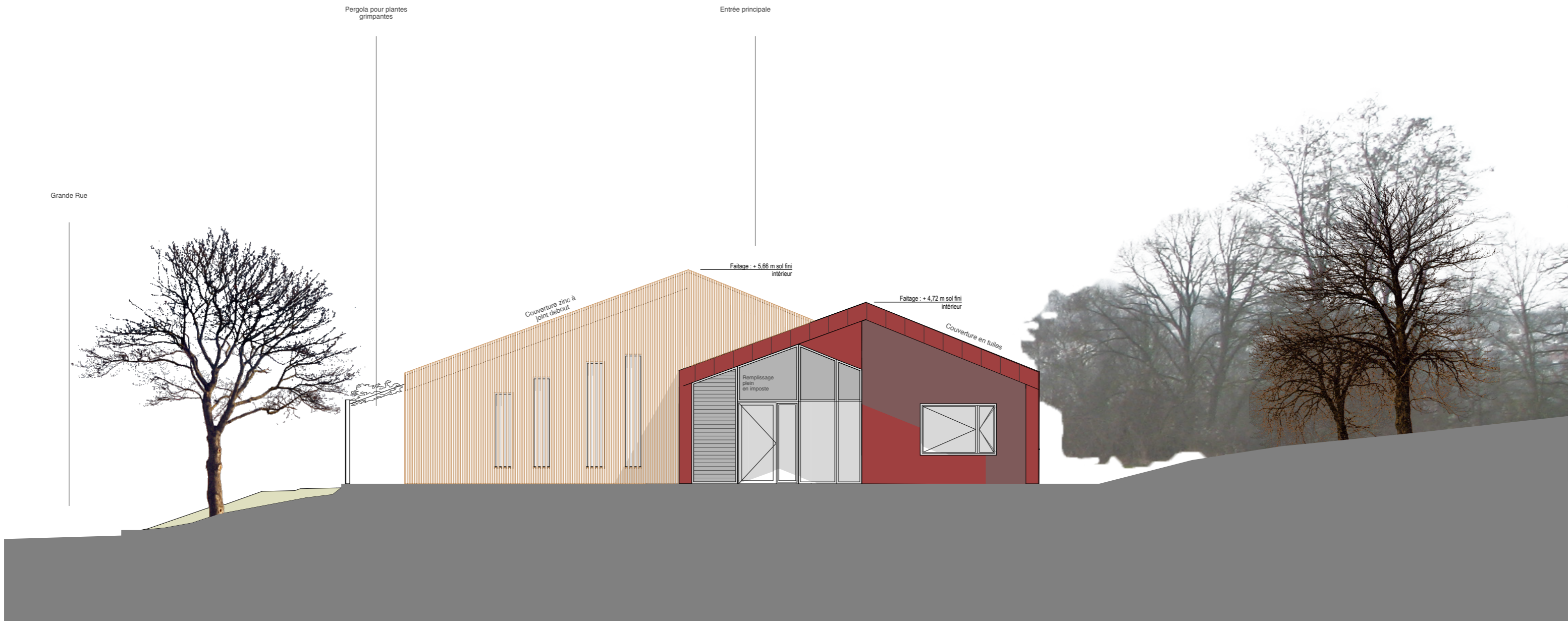

Construction d'une nouvelle mairie
 et aménagement d'espaces publics
 Maître d'Ouvrage : Commune de Neuchâtel-Urtière - 25150

Jean-Claude ADAM & Valérie GROS architectes dplg • 4 B rue Victor Delavelle 25000 Besançon •
 T 03 81 40 37 44 • F 03 81 52 29 37 • Mail: info@jcadam-archi.fr . valerie-gros@wanadoo.fr

Bureaux d'études : BeAT-ENR Alain TAURINES thermicien conseil .
 FRENOIS INGENIERIE BATIMENT Christian FRENOIS Economiste de la construction .
 SA STEBA Jean-Louis CHAUVIN Ingénierie structures
 BET DROZ-BARTHOLET bureau d'étude électricité

04.PRO 1

Façade Sud

29/05/2013

échelle : 1/100^e



Construction d'une nouvelle mairie
 et aménagement d'espaces publics
 Maître d'Ouvrage : Commune de Neuchâtel-Urtière - 25150

Jean-Claude ADAM & Valérie GROS architectes dplg • 4 B rue Victor Delavelle 25000 Besançon •
 T 03 81 40 37 44 • F 03 81 52 29 37 • Mail: info@jcadam-archi.fr . valerie-gros@wanadoo.fr

Bureaux d'études : BeAT-ENR Alain TAURINES thermicien conseil .
 FRENOIS INGENIERIE BATIMENT Christian FRENOIS Economiste de la construction .
 SA STEBA Jean-Louis CHAUVIN Ingénierie structures
 BET DROZ-BARTHOLET bureau d'étude électricité

04.PRO 4

Façade Est

29/05/2013

échelle : 1/100^e



Construction d'une nouvelle mairie
 et aménagement d'espaces publics
 Maître d'Ouvrage : Commune de Neuchâtel-Urtière - 25150

Jean-Claude ADAM & Valérie GROS architectes dplg • 4 B rue Victor Delavelle 25000 Besançon •
 T 03 81 40 37 44 • F 03 81 52 29 37 • Mail: info@jcadam-archi.fr . valerie-gros@wanadoo.fr

Bureaux d'études : BeAT-ENR Alain TAURINES thermicien conseil .
 FRENOIS INGENIERIE BATIMENT Christian FRENOIS Economiste de la construction .
 SA STEBA Jean-Louis CHAUVIN Ingénierie structures
 BET DROZ-BARTHOLET bureau d'étude électricité

04.PRO 2

Façade Ouest

29/05/2013

échelle : 1/100^e