

Clisson d'extraction Aldes classe C4
 1 VEC 201 A (570 m³/h, 102 Pa)
 Manchette souple
 support sol insensibilisé évacuation condensat Ø
 18mm avec siphon

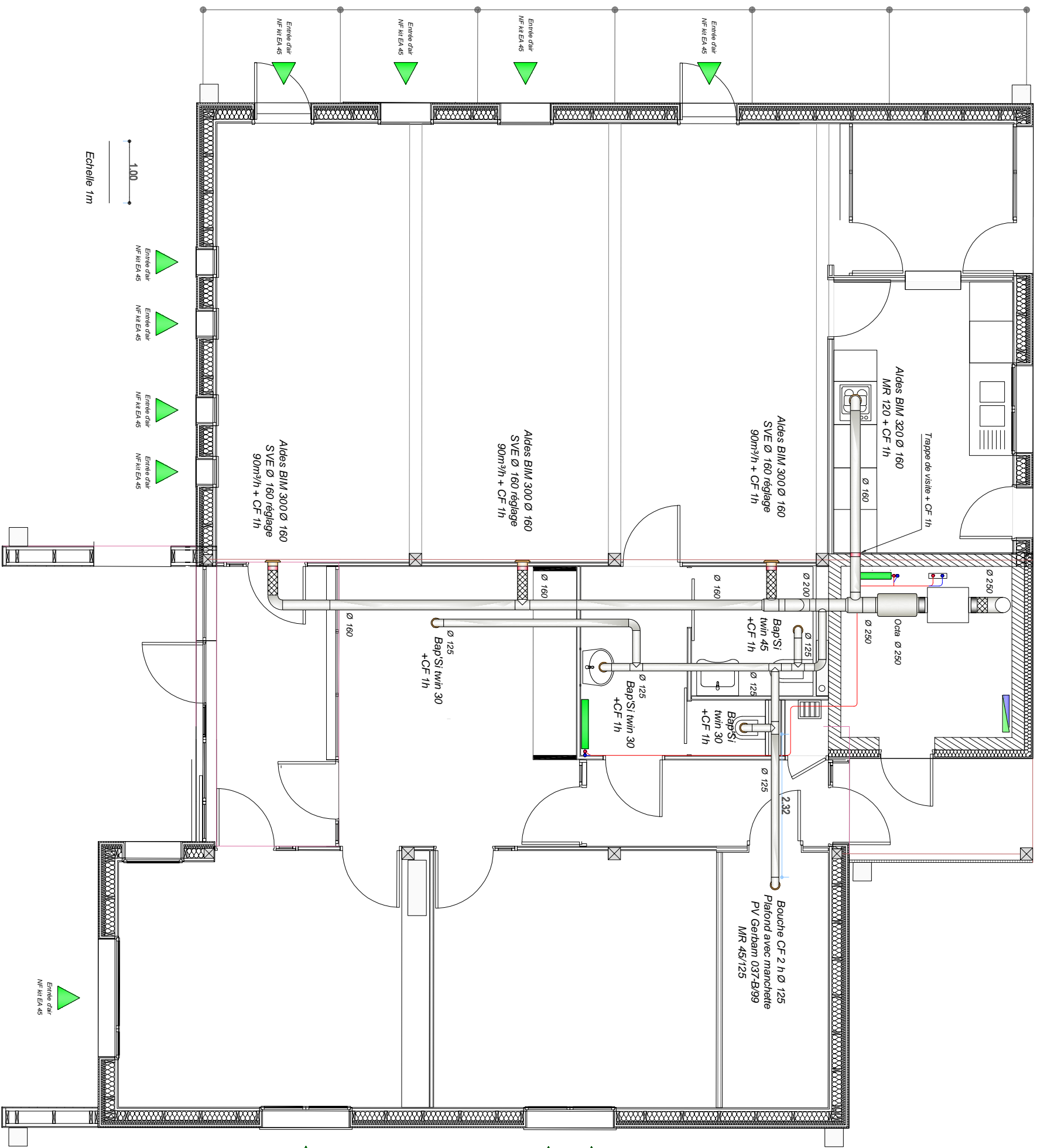

Echelle 1m

Entrée d'air
NF K1 EA 45

Entrée d'air
NF K1 EA 45

Entrée d'air
NF K1 EA 45

Entrée d'air
NF K1 EA 45

2.1	PLAN
	VMC
Maitre d'ouvrage : Mairie de NEUCHÂTEL URTHIERE 29150	
Maitre d'œuvre : Jean Claude ADAM architecte DPLG 4 bis rue Deloivelle 29000 Besongon	
Bureau d'étude thermique BA AT'ENR Alain Tauannes (03 81 48 34 83 E-mail : alain.tauannes@wanadoo.fr)	Date : 03.08.2014
Echelle : 1/55	N° de plan : 03/12/2014
Date :	N° de plan :
Date :	N° de plan :
Date :	N° de plan :
Date :	N° de plan :
Date :	N° de plan :

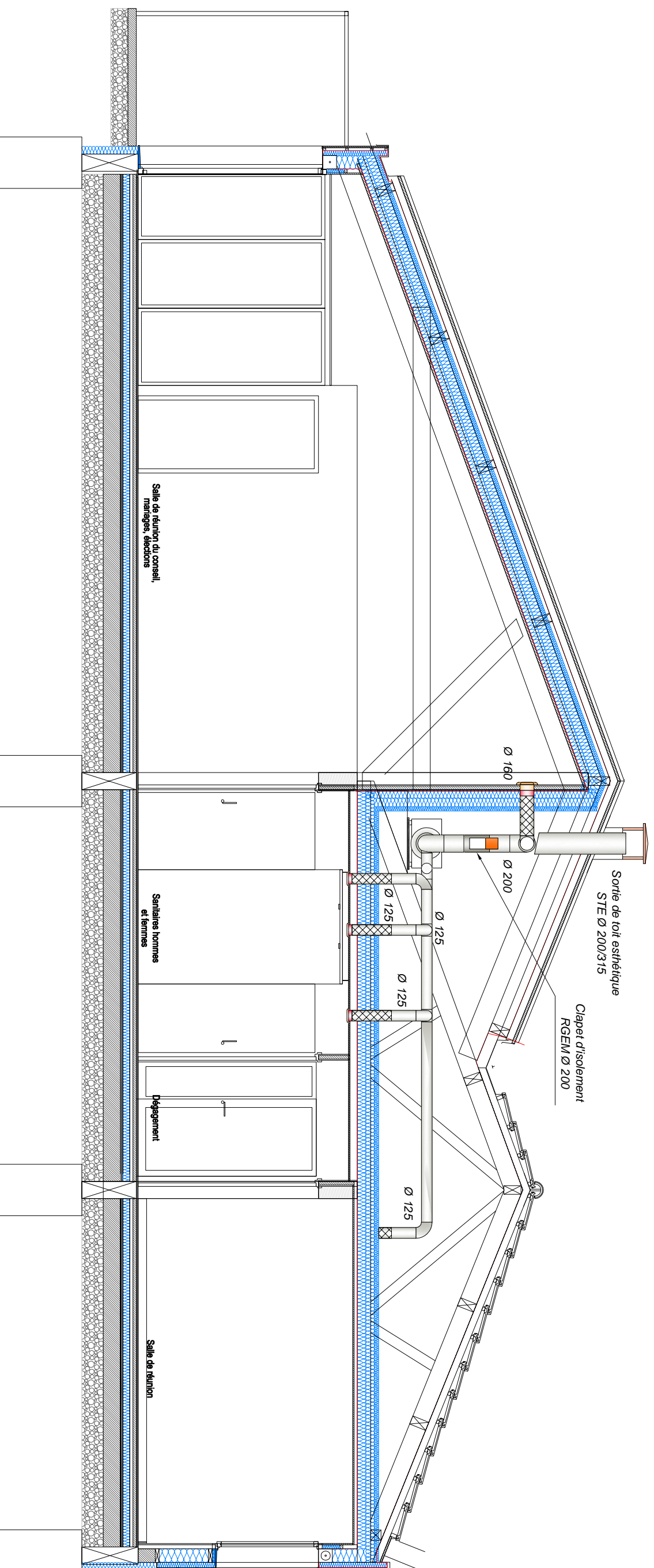

FILE A

1.00

Echelle 1m

<p>Maître d'ouvrage</p> <p>Maire de NEUCHÂTEL URTERRE 25150</p>																			
<p>PLAN</p> <p>2.2</p>	<p>Maître d'œuvre :</p> <p>Jean Claude ADAM architecte DPLG</p> <p>4 bis rue Delavalle 25000 Besançon</p> <p>☎ 03 81 40 37 44</p> <p>✉ 03 81 52 29 37</p>																		
<p>VMC - Coupe</p> <p>Echelle: 1/125</p>	<p>Bureau d'étude thermique Be AT-ENR Alain Taurnies (03 81 46 34 83 E-mail: alain.taurnies@wanadoo.fr)</p>																		
<table border="1"> <thead> <tr> <th>Date</th> <th>Modifications</th> </tr> </thead> <tbody> <tr> <td>06/2011</td> <td>Projet d'exécution</td> </tr> <tr> <td> </td> <td> </td> </tr> <tr> <td> </td> <td> </td> </tr> <tr> <td> </td> <td> </td> </tr> <tr> <td> </td> <td> </td> </tr> <tr> <td> </td> <td> </td> </tr> <tr> <td> </td> <td> </td> </tr> <tr> <td> </td> <td> </td> </tr> </tbody> </table>	Date	Modifications	06/2011	Projet d'exécution															
Date	Modifications																		
06/2011	Projet d'exécution																		