

Projet de Construction d'une structure "Périscolaire" pour 35 enfants

Maître de l'Ouvrage :
 Communauté de Communes de la
 Plaine de la Sauer et du Seltzbach
 3, rue Principale
 67930 BEINHEIM
Adresse du chantier :
 Rue du Stade
 67470 NIEDERROEDERN



Alsace Nord
Architecture

n° Ordre Régional als01138
 n° Ordre National S11534
 97, rue Principale
 67160 SCHLEITHAL
 Tél. : 03.88.94.32.00
 Fax : 03.88.94.39.48

P.E.O.

18/09/13 Indice : 2

2 Plan du Rez-de-Chaussée Ech. : 1/50

Surfaces Rez-de-Chaussée	
Nom	Surface
Bureau Direction	23,36 m²
Circulation	35,98 m²
Hall d'Accueil	21,57 m²
Local Poubelles	2,40 m²
Local Technique + PAC	19,36 m²
Office	27,02 m²
Ramp	13,67 m²
Salle d'Activités	85,78 m²
Salle de Repas	20,81 m²
Salle à Manger	34,58 m²
Sanitaires Filles	12,48 m²
Sanitaires Garçons	10,08 m²
Sanitaires Petits	10,63 m²
Vestiaires Adultes	8,07 m²
we Hand.	4,18 m²
Total:	390,53 m²

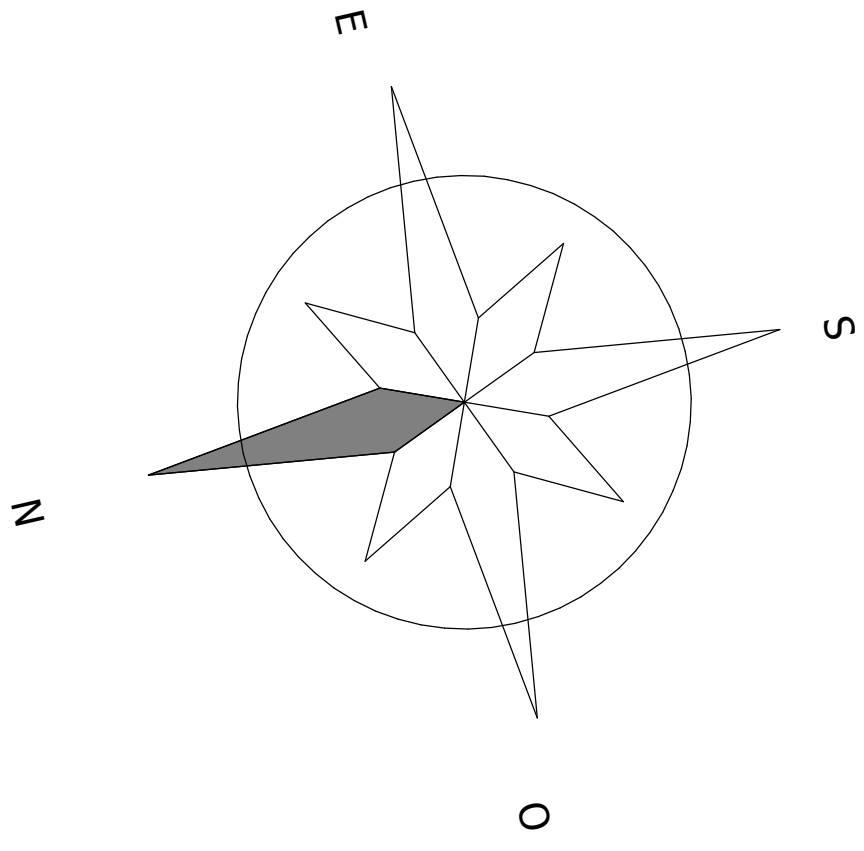
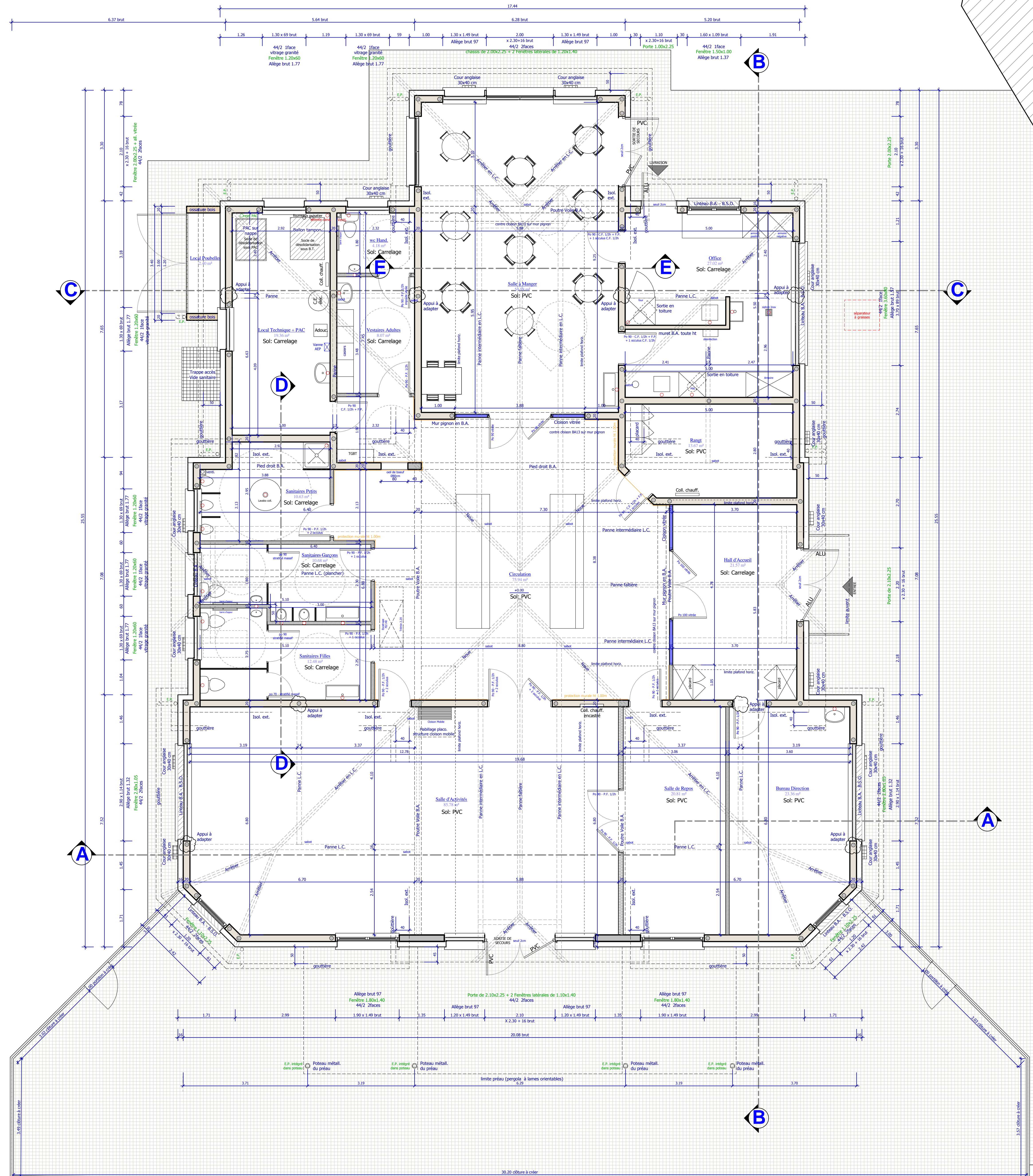

Pavage drainants à réaliser
 P Hand.

**Projet de Construction d'une structure
"Périscolaire" pour 35 enfants**

Maitre de l'Ouvrage :

Communauté de Communes de la
Plaine de la Sauer et du Seltzbach
3, rue Principale
67930 BEINHEIM

Adresse du chantier :

Rue du Stade
67470 NIEDERROEDERN



**Alsace Nord
Architecture**

n° Ordre Régional als01158
n° Ordre National S11534

97, rue Principale
67160 SCHLEITHAL

Tél. : 03.88.94.32.00
Fax : 03.88.94.39.48

P.E.O.

18/09/13 Indice : 2

3

Plan des Combles

Ech. : 1/50

